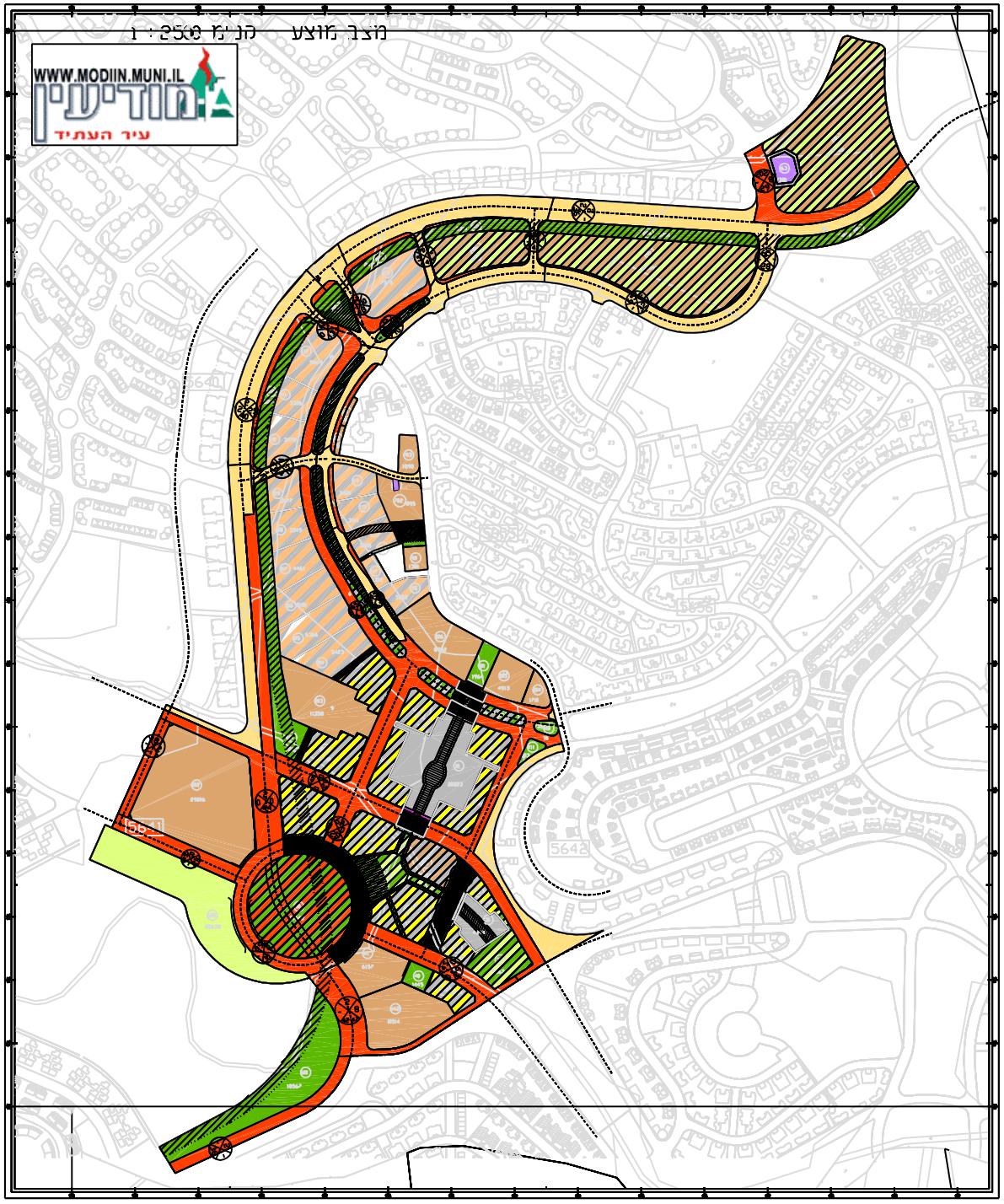

מספר ביאור	מקרא מצב מוצע:	מגרשים מספר:	סה"כ שטח בדונם	אחוז מהשטח הכולל
	חזיתות מסחריות			
1.0	שטח למסחר	34.38.10	28.9	4.43
1.1	שטח למסחר עם זכות מעבר לציבור בכל עת			
1.2	שטח למסחר עם זכות דרך מעליו			
1.3	שטח למסחר עם זכות דרך מעליו ועם זכות מעבר לציבור בכל עת			
1.4	שטח למסחר עם שדרה ציבורית מעליו			
1.5	שטח למסחר עם שדרה ציבורית מעליו ועם זכות מעבר לציבור בכל עת			
2.0	שטח למסחר.משרדים ומגורים	32.31.14-11 103.102.342	44.1	6.76
2.1	שטח למסחר.משרדים ומגורים מיוחדים	22.21		
2.2	שטח למסחר.משרדים ומגורים מיוחדים עם זכות מעבר לציבור בכל עת			
3.0	שטח למסחר.משרדים.מגורים מיוחדים ומכולאות עם זכות מעבר תת קרקעי לרכבת	101	6.7	1.04
4.0	שטח למסחר בשילוב מקומות אטיפה	20	5.1	0.78
4.1	שטח למסחר בשילוב מקומות אטיפה עם זכות מעבר לציבור בכל עת			
5.0	שטח למסחר משולב עם מוסדות	104-110	62.6	9.61
6.0	שטח ציבורי פתוח בשילוב שטחי מסחר (השדרה)	300-303	11.5	1.76
7.0	שטח למרכז תחבורה	50	21.6	3.32
7.1	שטח למרכז תחבורה עם זכות דרך מעליו	51	7.4	1.13
8.0	שטח למבני ציבור	א42.41 200-206 703.702.700	80.3	12.31
8.1	שטח למבני ציבורי עם זכות מעבר לציבור בכל עת (האורגדה)			
9.0	שטח ציבורי פתוח	400-402.40 410-412	9.0	1.37
9.1	שטח ציבורי פתוח עם זכות מעבר לרכב			
9.2	ש.צ.פ. עם זכות מעבר לרכבת	600-607	54.9	8.43
10	שטח ציבורי פתוח בשילוב חניה תת-קרקעית ומסחר	23.33	10.9	1.68
10.1	שטח ציבורי פתוח בשילוב מסחר במפלסים תחתונים			
11	שטח לפארק טבע	420	22.6	3.47
12	שטח למתקן הנדסי	61	0.1	0.02
13	שטח לתחנת תידרוך	63	2.4	0.37
14	שטח רובע המרכז ב- -לתכנון בעתיד	500-502	71.9	11.03
15	דרך קיימת/מאושרת			
16	דרך מוצעת		211.8	32.49
17	זכות מעבר לרכבת			
18	רכבת תת-קרקעית			
19	דרך לביטול			
20	מספר הדרך קווי בנין עיליים רוחב הדרך			
21	גשר			
22	מספר מגרש			
23	מספר גוש	5321		
24	גבול גוש			
100	סה"כ		651.8	

טבלת ריכוז שטחים

יעודים ומספרי ביאור	שטח בדונם	אחוז מהשטח הכולל
• מסחר.משרדים.מסחרית ומגורים 1.2.3.4.5.13	149.8	22.98%
• מסחר משולב למסחרים ציבוריים פתוחים 6.7.1.9	29.8	4.57%
• שטחים ציבוריים (כולל דרכים) 7.8.9.9.2.11.12.15.16	400.3	61.42%
• שטח לתכנון בעתיד 14	71.9	11.03%
• סה"כ כולל	651.8	100.0%

טבלת גושים וחלקות

מס.גוש	תיאור חלקות	חלקות בשלמות
5633	14.11.10.9.3	12
5640	9.8.2.1.1.10.8.7.5.3.2.1	
5641	5.4.3.1	-
5642	16.11.8	13.2
5652	52-.50.48.44.43.25.7	

חתימת מודד

מחלקת המדידות העירונית
מינהל תכנון והנדסה
G.I.S מחלקת
קק"מ הנדסה 12000

תשריט

קנ"מ 1:2500